

Pompe airless CMC P20

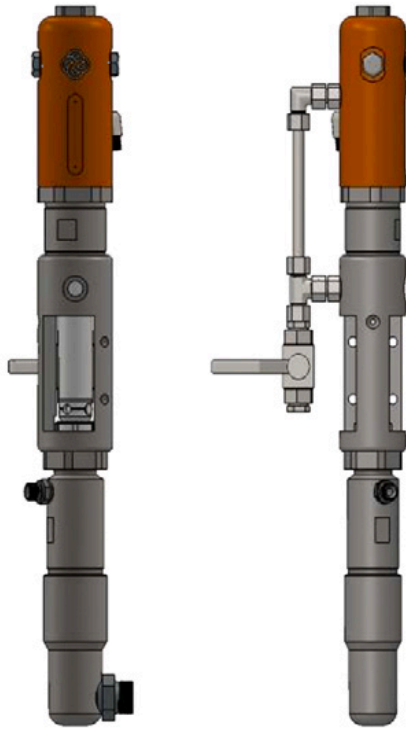

Référence de l'article :
CMC-P20

Créé le 29.03.2024

Description

débit de peinture : 6,17 litres/min
Débit d'huile : 16,0 litres/min
Pression maximale de l'encre : 230 bar

Pièces de rechange

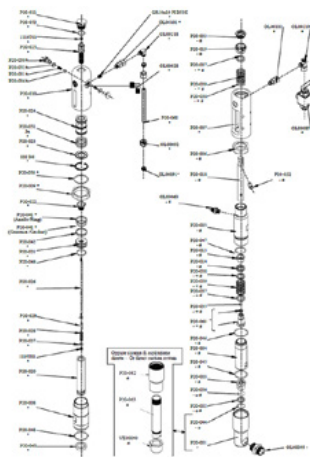

Circlip

Référence de l'article : CMC-8035

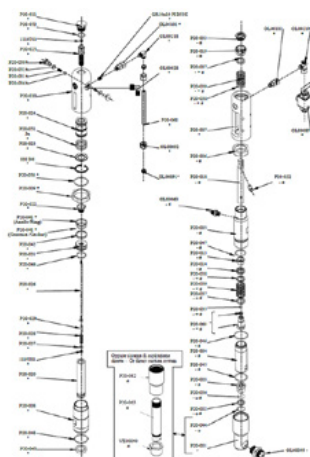

Siège de bille ø 25 pour P20

Référence de l'article : CMC-P20-002

Convient à la pompe airless CMC P20.

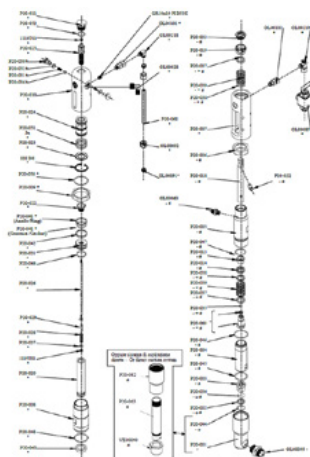

ø 25 Cage à billes

Référence de l'article : CMC-P20-003

Convient à la pompe airless CMC P20.

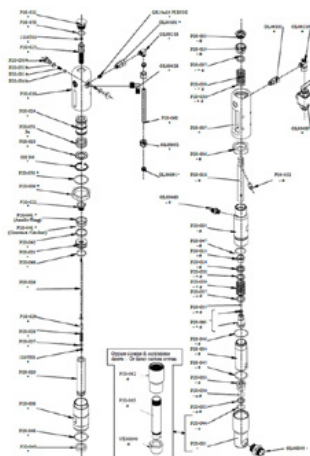

Douille de broche

Référence de l'article : CMC-P20-019

Convient à la pompe airless CMC P20.

Pièces de rechange

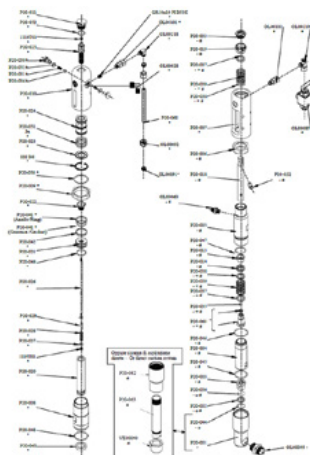

Ressort de soupape pour tige

Référence de l'article : CMC-P20-028

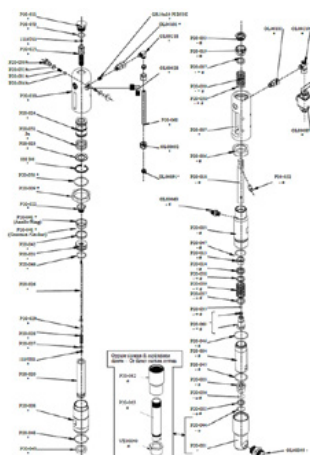

Interrupteur à ressort

Référence de l'article : CMC-P20-031

Kit de joints pour système de peinture convient pour les pompes Airless P20 et P 25

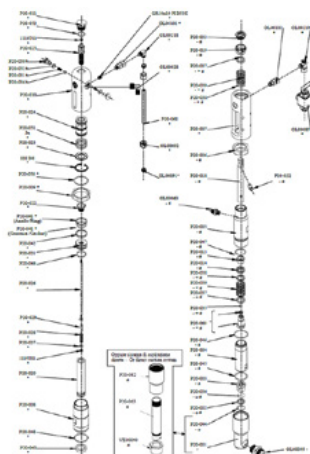

Bolt

Référence de l'article : CMC-P20-032

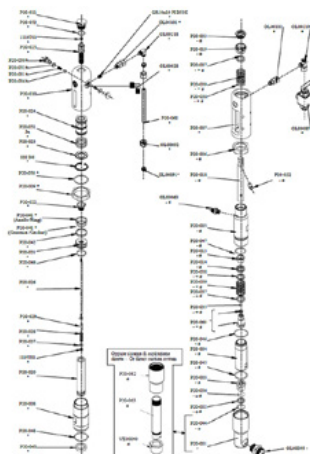

Douille de broche

Référence de l'article : CMC-P20-033

Convient à la pompe airless CMC P20.

Pièces de rechange

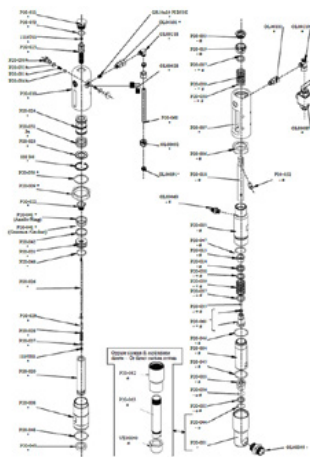

Boule

Référence de l'article : CMC-P20-034

Convient à la pompe airless CMC P20.

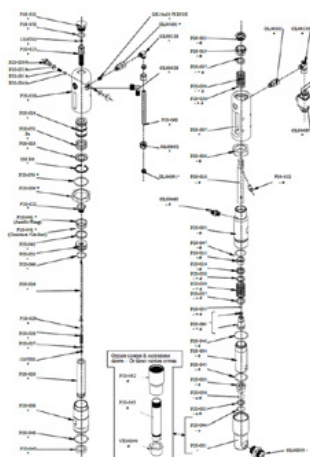

Paquet de cales d'épaisseur femelles

Référence de l'article : CMC-P20-037

Convient à la pompe airless CMC P20.

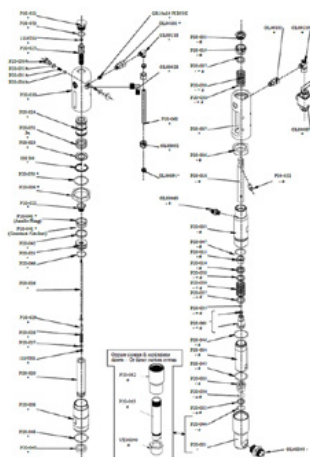

Paquet de cales d'épaisseur femelles

Référence de l'article : CMC-P20-038

Convient à la pompe airless CMC P20.



Emballage pour pompe sans air P20

Référence de l'article : CMC-P20-039

Pièces de rechange

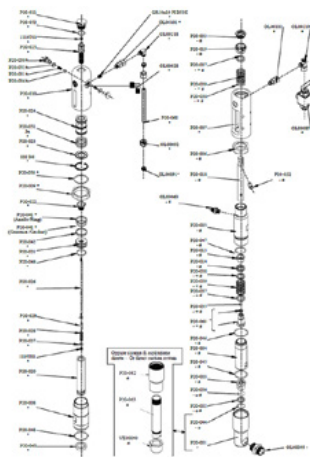

Joint de piston à huile

Référence de l'article : CMC-P20-041

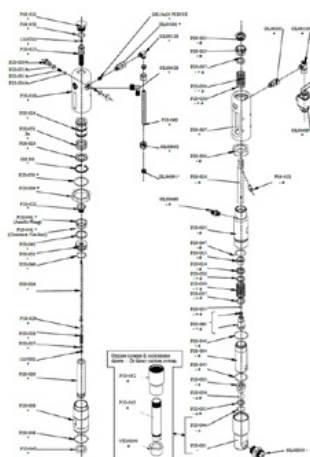

Joint d'étanchéité

Référence de l'article : CMC-P20-043

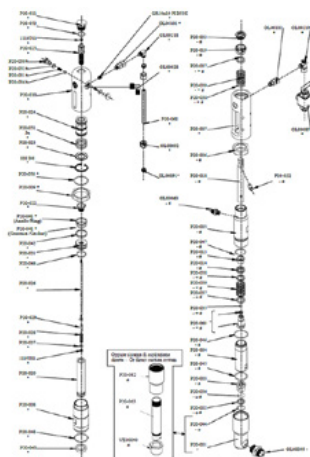

Joint torique 2112 en PTFE

Référence de l'article : CMC-P20-044

Convient à la pompe airless CMC P20.

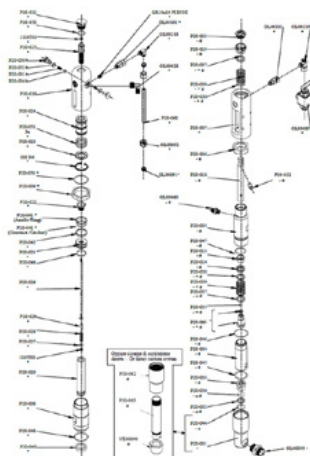

Joint torique, ø 44,5 x 3 en PTFE

Référence de l'article : CMC-P20-045

Convient à la pompe airless CMC P20.

Pièces de rechange

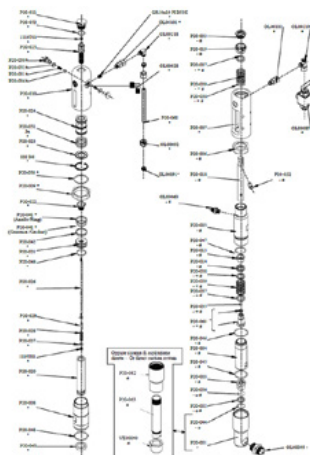

Joint torique, \varnothing 27 x 3 en PTFE

Référence de l'article : CMC-P20-046

Convient à la pompe airless CMC P20.

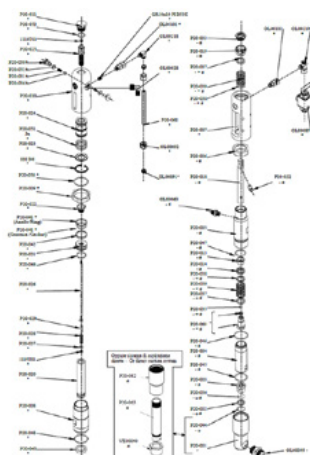

Joint torique 3206 IN NBR 90 Sh

Référence de l'article : CMC-P20-048

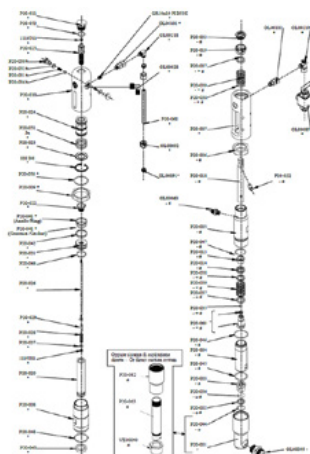

Joint torique \varnothing 34x2,5 IN NBR 90 sH

Référence de l'article : CMC-P20-049

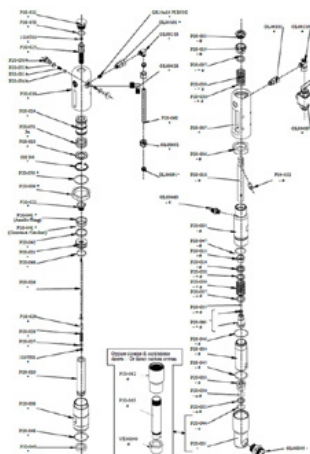

Joint torique 3212 IN NBR 90 Sh

Référence de l'article : CMC-P20-050

Pièces de rechange

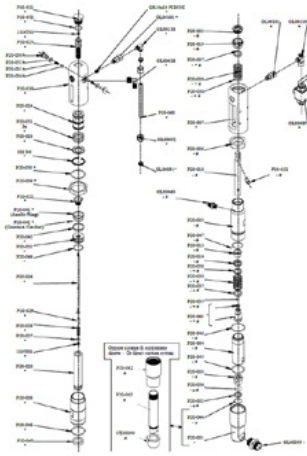

Joint torique 3156 IN NBR 90 Sh

Référence de l'article : CMC-P20-051

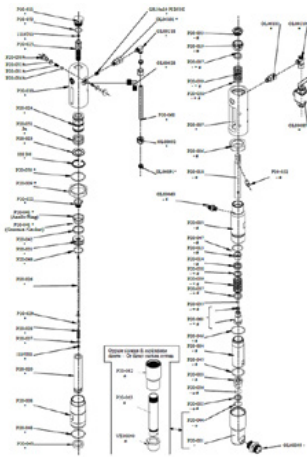

Joint torique 3100 IN NBR 90 Sh

Référence de l'article : CMC-P20-053

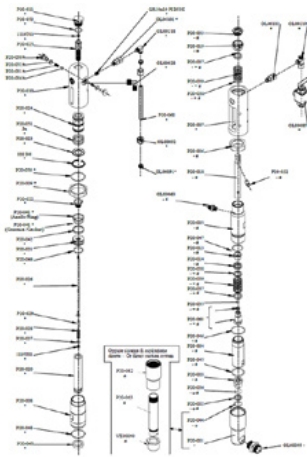

Kit de joints pour l'aspiration de peinture

Référence de l'article : CMC-P20-091

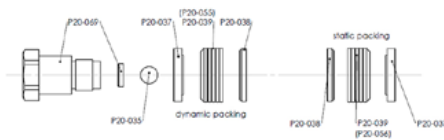

Jeu de joints d'étanchéité en couleur

Référence de l'article : CMC-P20-092

Pièces de rechange

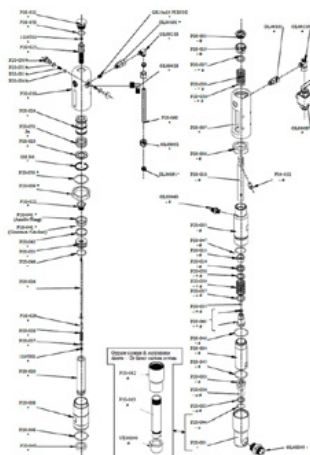

Jeu de joints d'étanchéité en couleur

Référence de l'article : CMC-P20-097

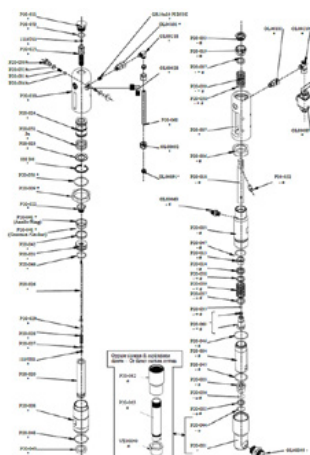

Barre de changement de soupape d'huile

Référence de l'article : CMC-P25-026

Kit de joints pour système de peinture
convient pour les pompes Airless P20 et P 25

Accessoires/extensions